

Hej!

Styrelsen har tecknat avtal med HSB om en ny underhållsplan sedan senaste informationsbladet samt placerat vår överskottslikviditet på räntebärande konton.

#### VATTENFÖRBRUKNINGEN

Efter årsskiftet övergår föreningen till att debitera vattenförbrukningen per kvartal. Därför är det viktigt att du **innan** den 31/12 meddelar HSB din mätarställning. För den som inte rapporterar i tid kommer det att innebära att en eventuell återbetalning dröjer.

Bifogat detta informationsblad finns en blankett om vilka uppgifter du ska meddela HSB när det gäller vattenförbrukningen. Du kan meddela HSB via telefon eller via e-post.

#### INFORMATIONSMÖTE

Onsdagen den 20/1 kl. 19:00 bjuder styrelsen in till ett möte i lokalen där vi tänkte informera om vad som hänt i föreningen och i styrelsearbetet under året och vad som kommer att hända framöver. Det är även fritt fram att ställa frågor om saker ni funderar på när det gäller föreningen. Saker som kommer att informeras om är budgetarbetet, ev. fri- eller delfriköp etc. Det bjuds på kaffe med bröd.

#### UNDERHÅLLSPLANEN

Styrelsen har tecknat avtal med HSB om att ta fram en ny underhållsplan då den som upprättades i samband med att våra hus färdigställdes är inaktuell med avseende på kostnader och aktiviteter.

#### BRUNRÅTTOR & FÅGELMAT

Nu när vintern är här så matas fåglarna via fågelbord. Observera att om du sätter ut ett fågelbord så bör du ta hänsyn till dina grannar så de inte störs. Det är t.ex. inte lämpligt att mata fåglar på balkonger. Då det inom området finns många brunrättor **så är det inte tillåtet** att lägga ut mat på marken till fåglar då detta drar åt sig ännu mer rättor.

God Jul & Gott Nytt År  
önskar styrelsen

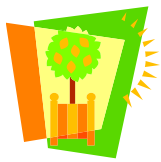

## KONTAKTER

Kontakta styrelsen på [styrelsen@brfhildedal.se](mailto:styrelsen@brfhildedal.se)

Felanmälan på [webkontakt.felanmalan@gbg.hsb.se](mailto:webkontakt.felanmalan@gbg.hsb.se) eller 031-85 91 25

Hyra av parkering: [anna.sjostrand@hotmail.com](mailto:anna.sjostrand@hotmail.com) eller 031-780 47 26

Hyra av lokalen: Birgitta Reinert, 031-51 18 57

Läs mer på: [www.brfhildedal.se](http://www.brfhildedal.se)

*PSt! Detta brev går även att få elektroniskt, eposta styrelsen och meddela.*